V DUATLON CROS INFANTIL DE UTEBO

XXXIII JUEGOS DEPORTIVOS EN EDAD ESCOLAR DE ARAGON

28 FEBRERO 2016

OCTAVUS TRIATLON | 28 FEBRERO 2016

V DUATLON CROS INFANTIL DE UTEBO - XXXIII JJEE

GOBIERNO DE ARAGON

FEDERACIÓN ARAGONESA DE TRIATLON

PROMUEVE

Area de Deportes

AYUNTAMIENTO DE UTEBO

ORGANIZA

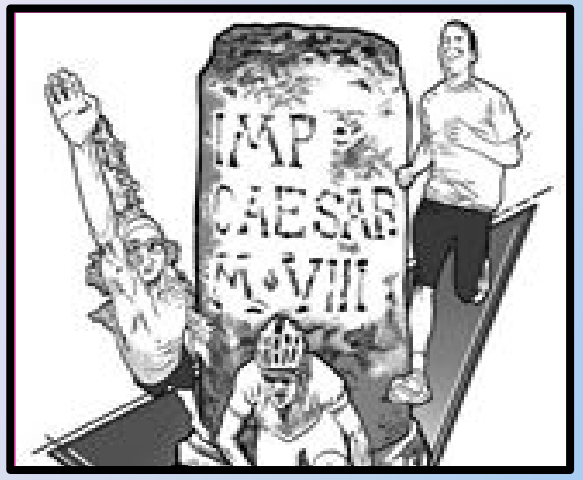

federación aragonesa de TRIATLON

GOBIERNO DE ARAGON
Departamento de Educación, Universidad, Cultura y Deporte

PATROCINA

Goya Automoción.
Concesionario Oficial BMW

PATROCINA

Budweiser

LA CIGÜEÑA DE ORO

FECHA: 28 de Febrero de 2016

LUGAR: Ayuntamiento, Utebo

DORSALES: Ayuntamiento, desde las 09:30 y hasta 15 minutos antes del inicio de cada categoría.

OCTAVUS TRIATLON | 28 FEBRERO 2016

V DUATLON CROS INFANTIL DE UTEBO - XXXIII JJEE

GOBIERNO DE ARAGON

FEDERACIÓN ARAGONESA DE TRIATLON

HORARIOS / DISTANCIAS

CATEGORIA	FECHA NACIMIENTO	HORA	CARRERA	CICLISMO	CARRERA
GORRION MIXTO - A	2013-2015	10:30	180 m. 1 vuelta	190 m. 1 vuelta	125 m. 1 vuelta
GORRION MIXTO - B	2010-2012	10:45	180 m. 1 vuelta	380 m. 2 vueltas	160 m. 1 vuelta
INICIACION MIXTO Clasificaciones separadas	2008-2009	11:05	180 m. 1 vuelta	760 m. 4 vueltas	160 m. 1 vuelta
BENJAMIN MIXTO Clasificaciones separadas	2006-2007	11:30	350 m. 2 vueltas	1680 m. 2 vueltas	280 m. 1 vuelta
ALEVIN MIXTO Clasificaciones separadas	2004-2005	11:55	860 m. 1 vuelta	2.520 m. 3 vueltas	470 m. 1 vuelta
INFANTIL MIXTO Clasificaciones separadas	2002-2003	12:25	1.720 m. 2 vueltas	7.380 m. 3 vueltas	840 m. 1 vuelta
CADETE MIXTO Clasificaciones separadas	1999-2000-2001	12:55	2.580 m. 3 vueltas	9840 m. 4 vueltas	840 m. 1 vuelta

GORRION MIXTO - A (2013-2015)

HORA :10:30

CARRERA A PIE: 180 mts.
CICLISMO: 380 mts.
CARRERA A PIE: 160 mts.

OCTAVUS TRIATLON | 28 FEBRERO 2016

V DUATLON CROS INFANTIL DE UTEBO - XXXIII JJEE

GOBIERNO DE ARAGON

FEDERACIÓN ARAGONESA DE TRIATLON

GORRION MIXTO - A - Hora: 10:30	Carrera a pie: 180 mts. (1 vuelta)
	Ciclismo: 190 mts. (1 vuelta)
	Carrera a pie: 125 mts. (1 vuelta)

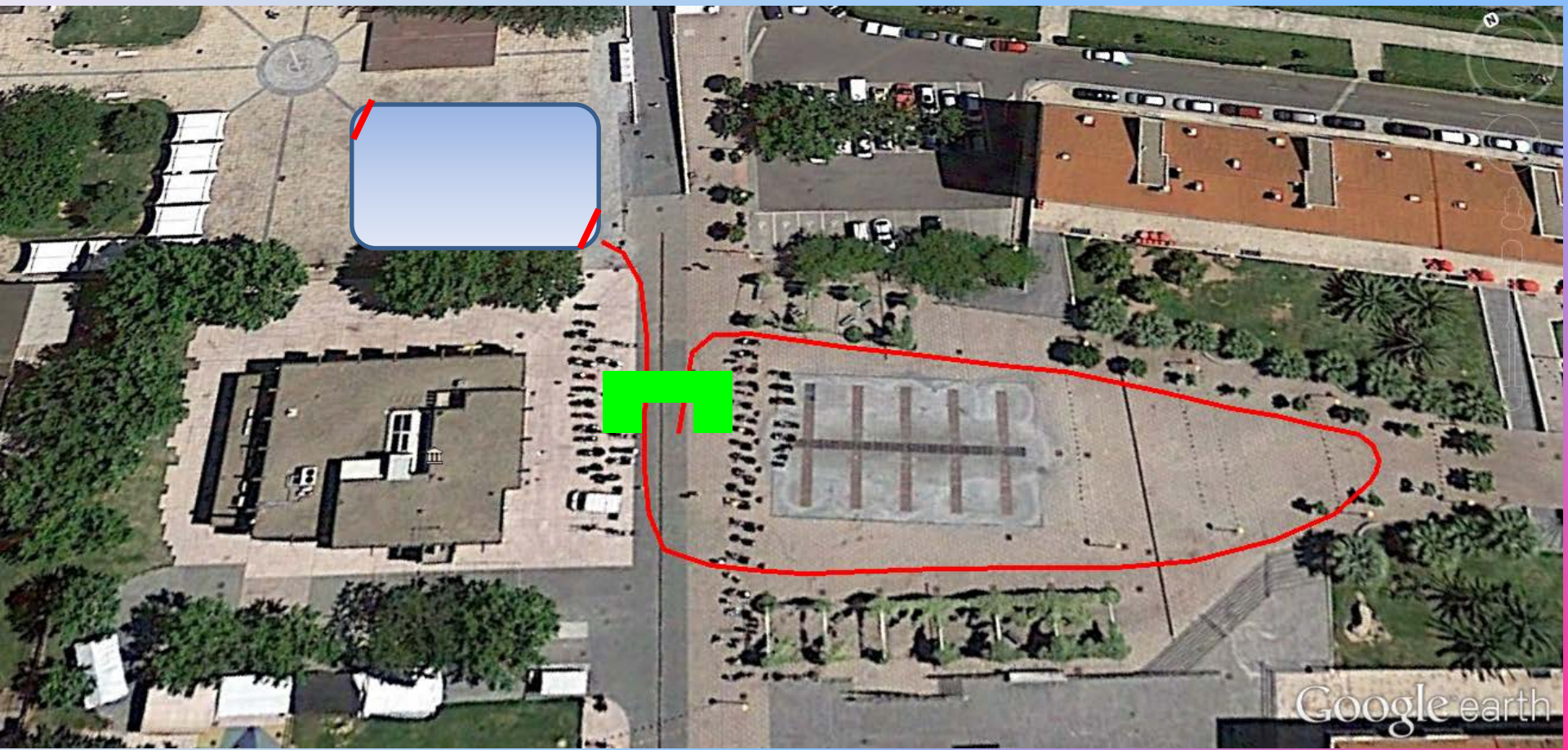

OCTAVUS TRIATLON

28 FEBRERO 2016

V DUATLON CROS INFANTIL DE UTEBO - XXXIII JJEE

GORRION MIXTO - A - Hora: 10:30	Carrera a pie: 160 mts. (1 vuelta)
	Ciclismo: 190 mts. (1 vuelta)
	Carrera a pie: 125 mts. (1 vuelta)

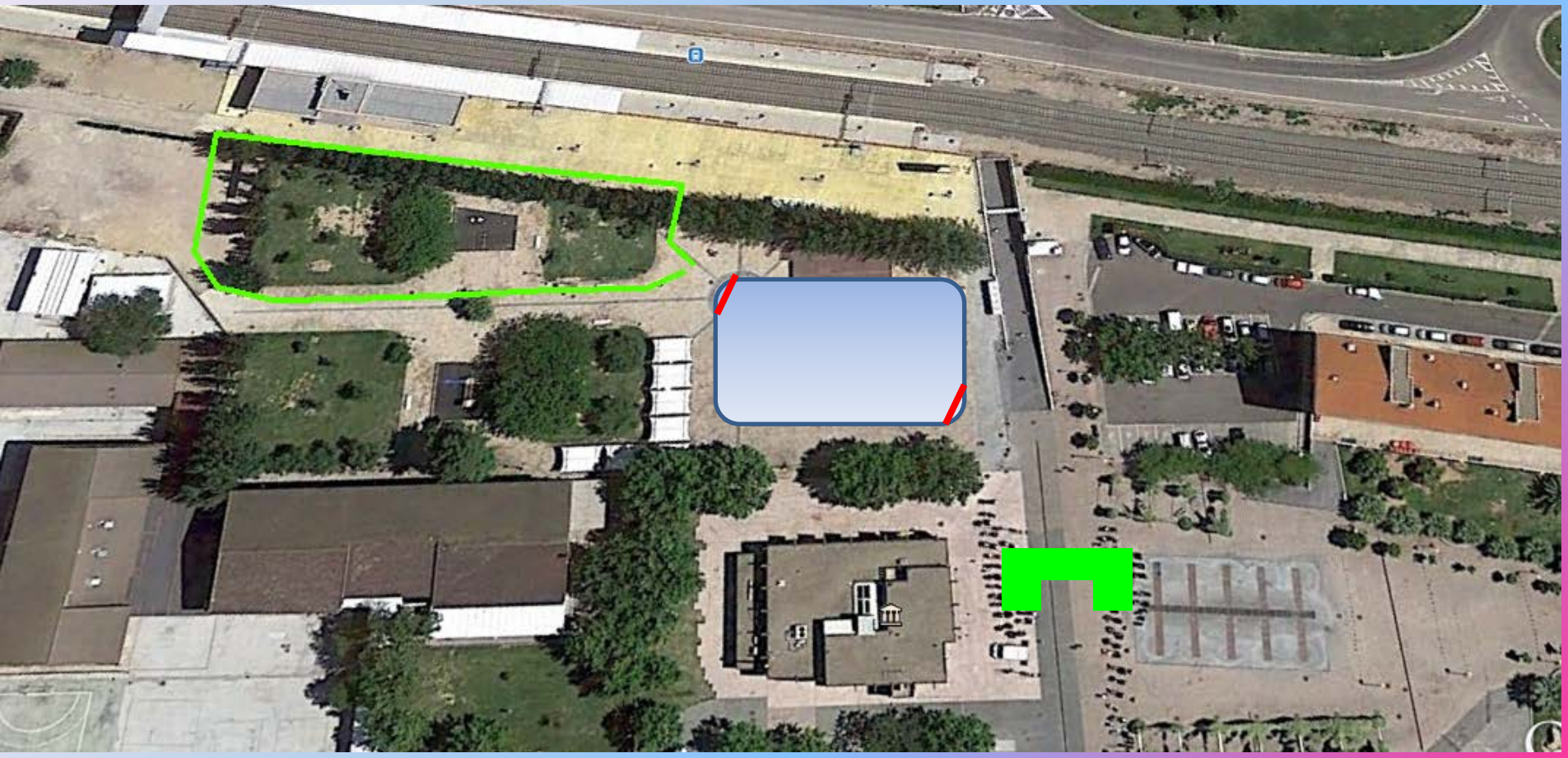

OCTAVUS TRIATLON

28 FEBRERO 2016

V DUATLON CROS INFANTIL DE UTEBO - XXXIII JJEE

GOBIERNO DE ARAGON

FEDERACIÓN ARAGONESA DE TRIATLON

GORRION MIXTO - A - Hora: 10:30	Carrera a pie: 160 mts. (1 vuelta)
	Ciclismo: 190 mts. (1 vuelta)
	Carrera a pie: 125 mts. (1 vuelta)

GORRION MIXTO - B (2010-2012)

HORA :10:45

CARRERA A PIE: 180 mts.
CICLISMO: 380 mts.
CARRERA A PIE: 160 mts.

OCTAVUS TRIATLON | 28 FEBRERO 2016

V DUATLON CROS INFANTIL DE UTEBO - XXXIII JJEE

GOBIERNO DE ARAGON

FEDERACIÓN ARAGONESA DE TRIATLON

GORRION MIXTO - B - Hora: 10:45	Carrera a pie: 180 mts. (1 vuelta)
	Ciclismo: 380 mts. (2 vueltas)
	Carrera a pie: 160 mts. (1 vuelta)

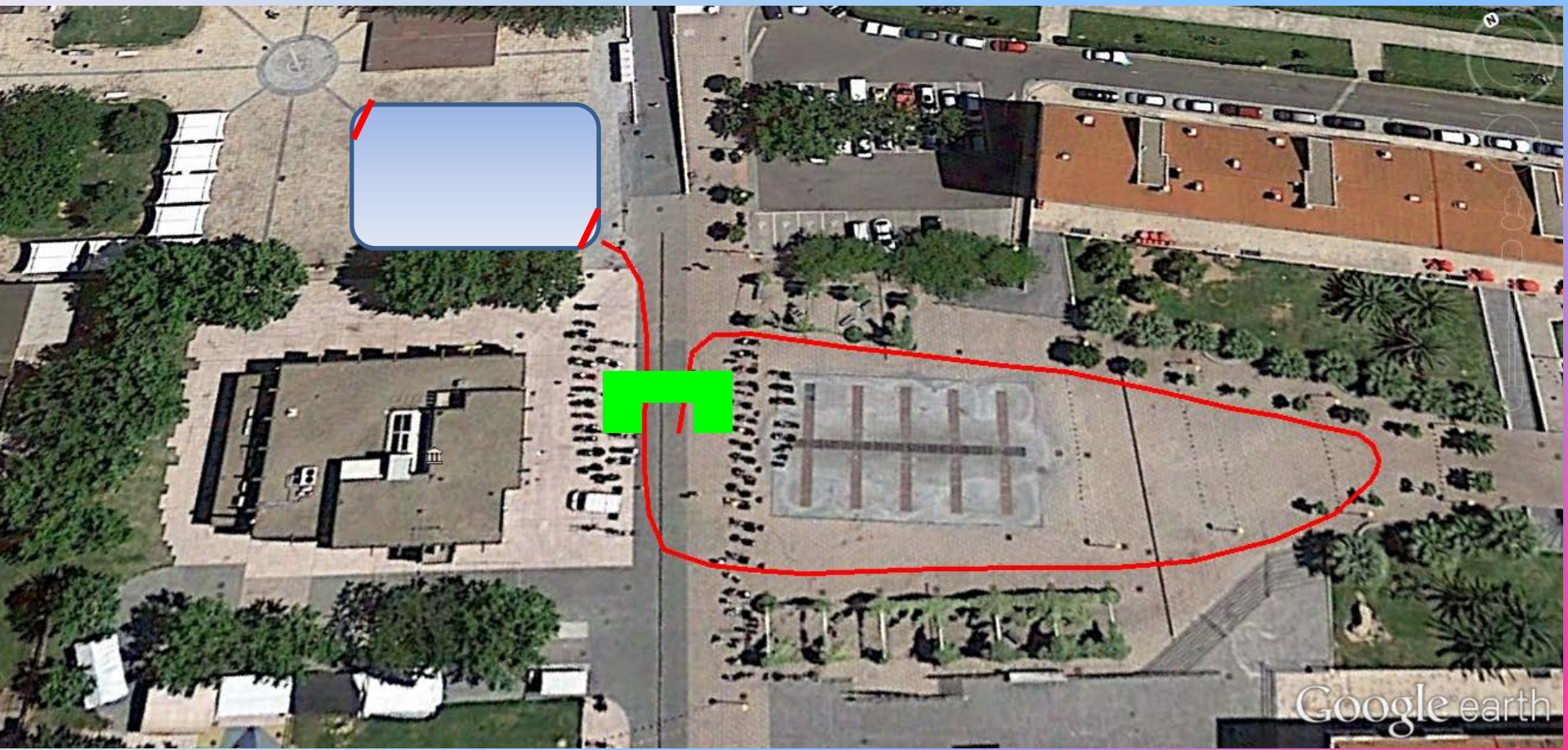

OCTAVUS TRIATLON

28 FEBRERO 2016

V DUATLON CROS INFANTIL DE UTEBO - XXXIII JJEE

GOBIERNO DE ARAGON

FEDERACIÓN ARAGONESA DE TRIATLON

GORRION MIXTO - B - Hora: 10:45	Carrera a pie: 160 mts. (1 vuelta)
	Ciclismo: 380 mts. (2 vueltas)
	Carrera a pie: 160 mts. (1 vuelta)

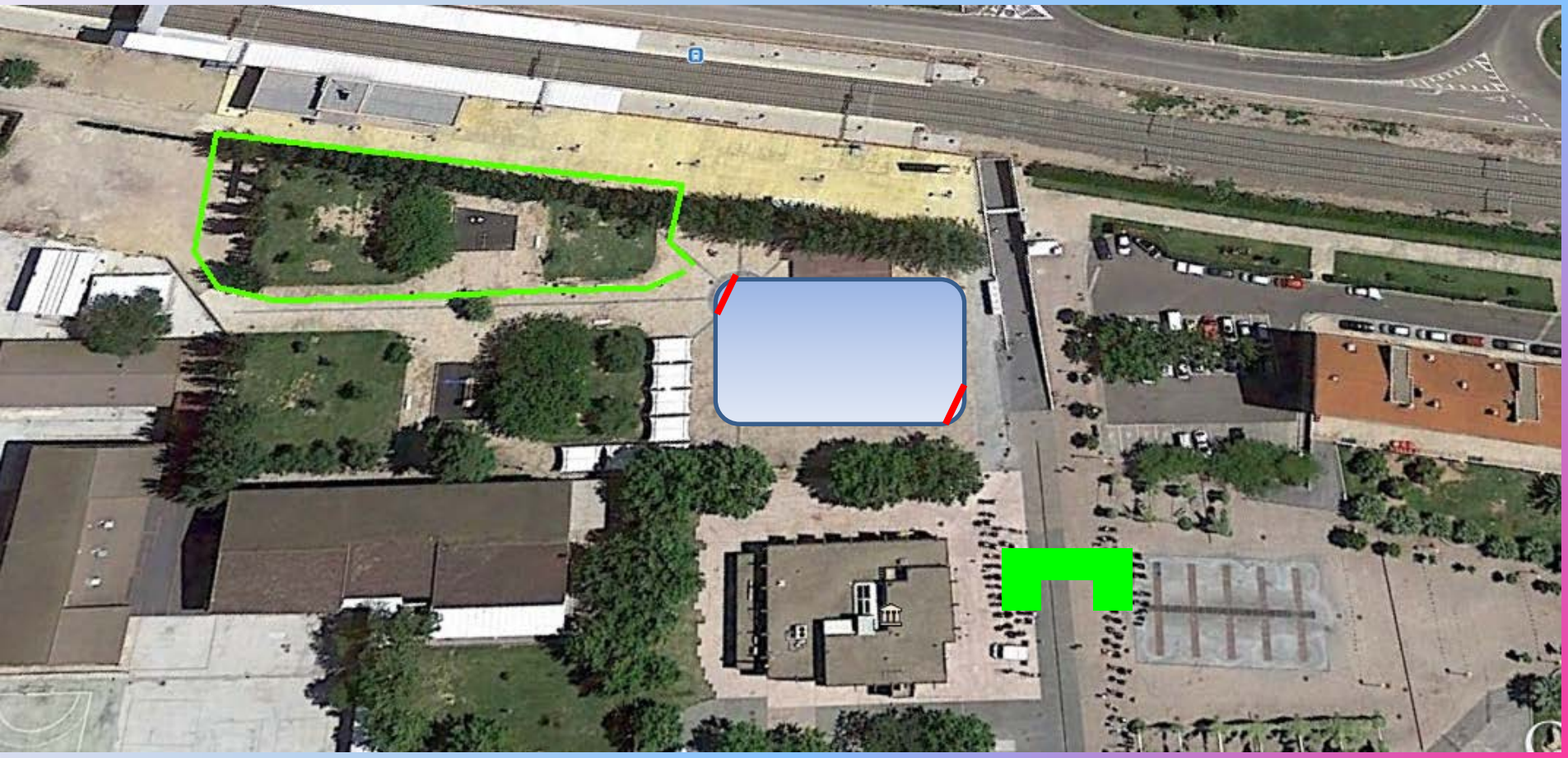

OCTAVUS TRIATLON | 28 FEBRERO 2016

V DUATLON CROS INFANTIL DE UTEBO - XXXIII JJEE

GOBIERNO DE ARAGON

FEDERACIÓN ARAGONESA DE TRIATLON

GORRION MIXTO - B - Hora: 10:45	Carrera a pie: 160 mts. (1 vuelta)
	Ciclismo: 380 mts. (2 vueltas)
	Carrera a pie: 160 mts. (1 vuelta)

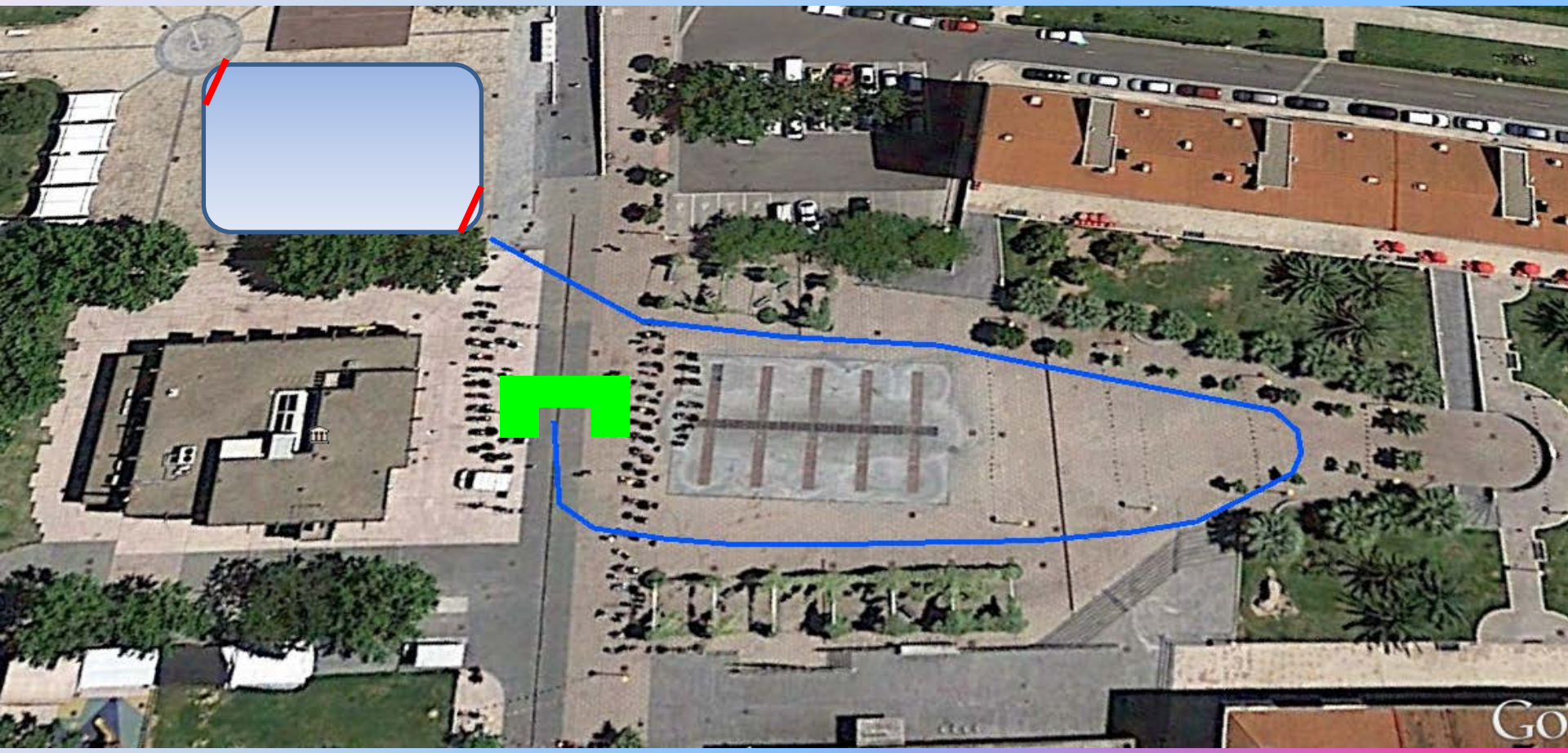

INICIACION MIXTO (2008-2009)
Clasificaciones separadas

HORA :11:05

CARRERA A PIE: 180 mts.
CICLISMO: 760 mts.
CARRERA A PIE: 160 mts.

OCTAVUS TRIATLON

28 FEBRERO 2016

V DUATLON CROS INFANTIL DE UTEBO - XXXIII JJEE

GOBIERNO DE ARAGON

FEDERACIÓN ARAGONESA DE TRIATLON

INICIACION MIXTO Hora: 11:05	Carrera a pie: 180 mts. (1 vuelta)
	Ciclismo: 760 mts. (4 vueltas)
	Carrera a pie: 160 mts. (1 vuelta)

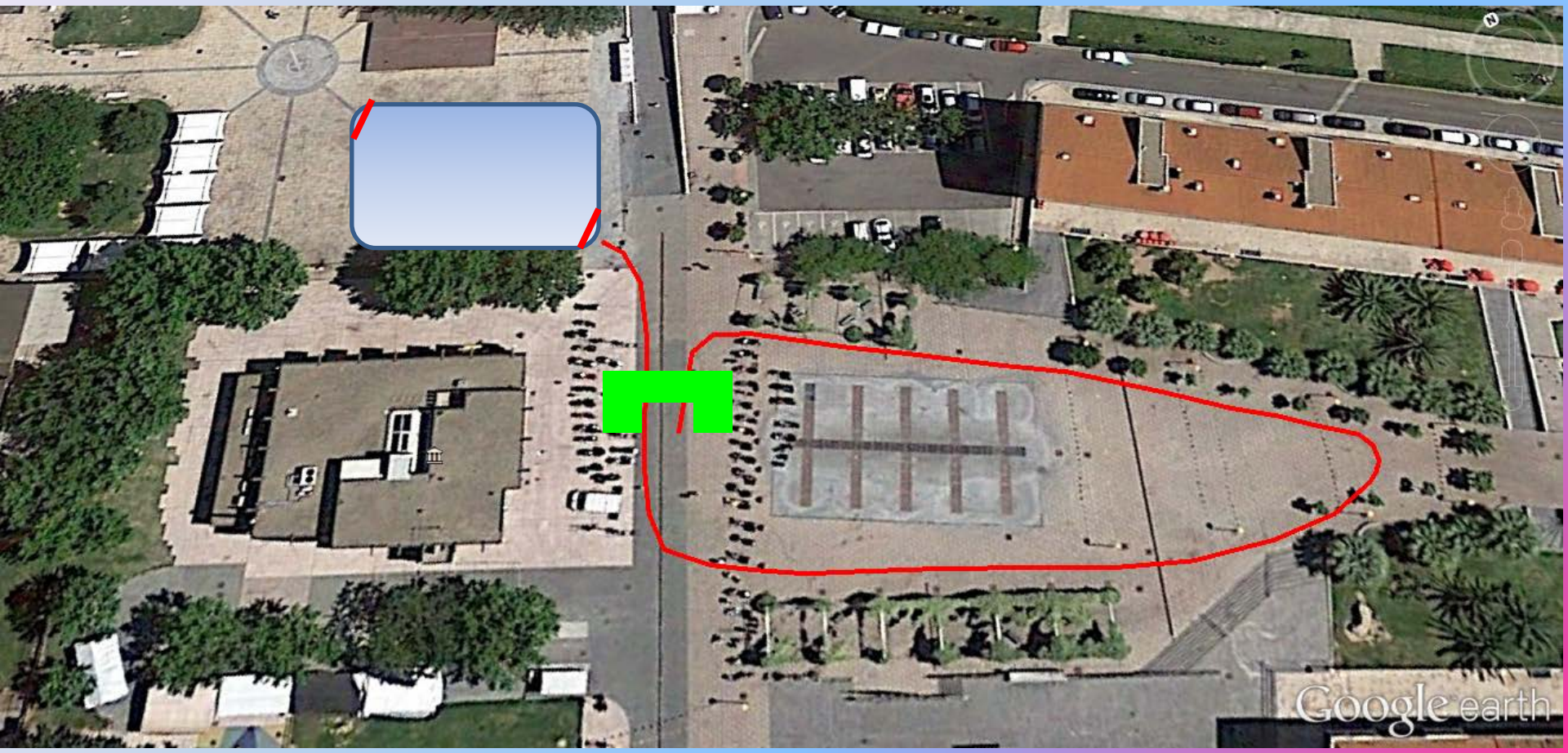

OCTAVUS TRIATLON

28 FEBRERO 2016

V DUATLON CROS INFANTIL DE UTEBO - XXXIII JJEE

GOBIERNO DE ARAGON

FEDERACIÓN ARAGONESA DE TRIATLON

INICIACION MIXTO Hora: 11:05	Carrera a pie: 180 mts. (1 vuelta)
	Ciclismo: 760 mts. (4 vueltas)
	Carrera a pie: 160 mts. (1 vuelta)

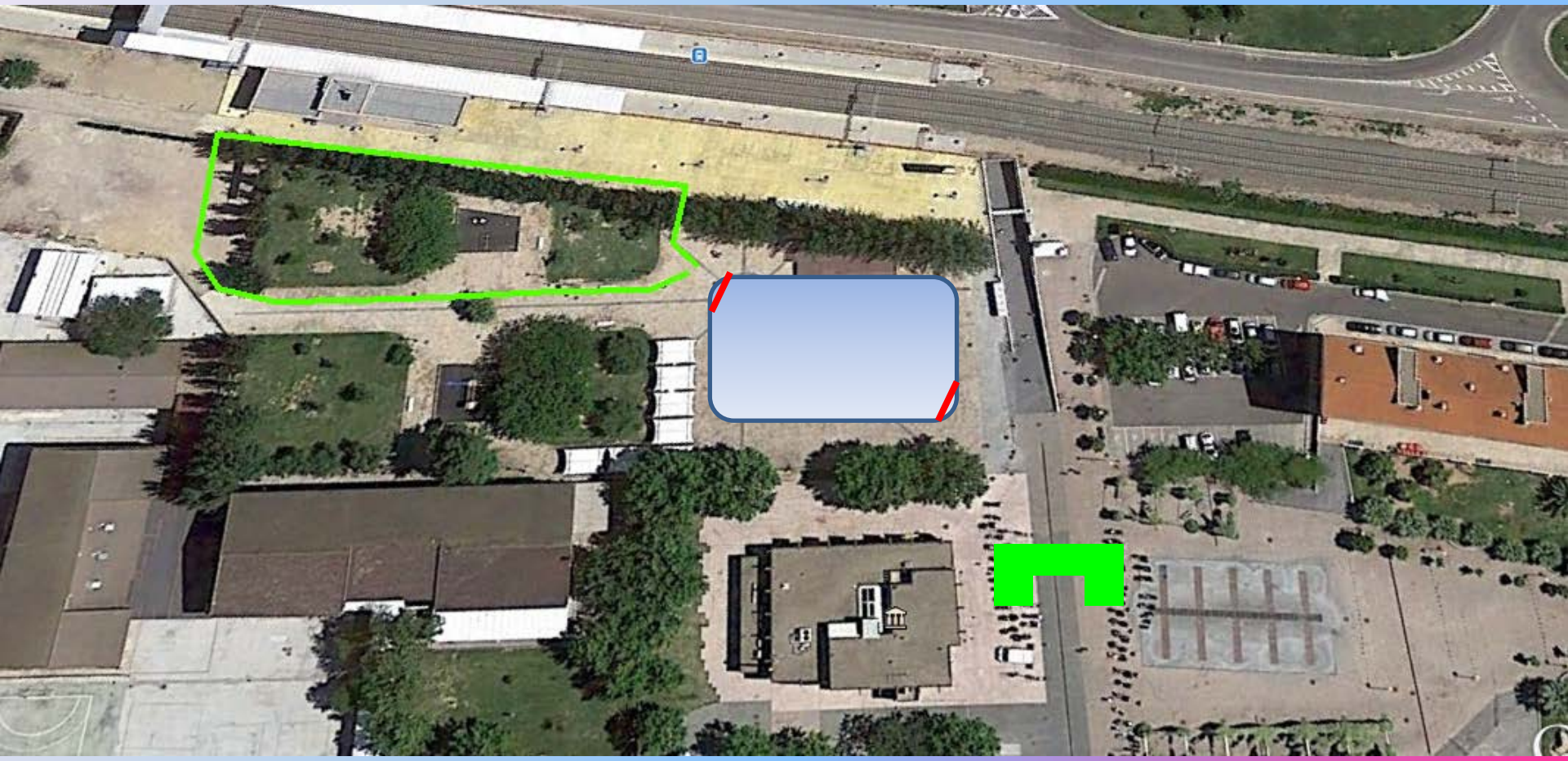

OCTAVUS TRIATLON | 28 FEBRERO 2016

V DUATLON CROS INFANTIL DE UTEBO - XXXIII JJEE

INICIACION MIXTO Hora: 11:05	Carrera a pie: 180 mts. (1 vuelta)
	Ciclismo: 760 mts. (4 vueltas)
	Carrera a pie: 160 mts. (1 vuelta)

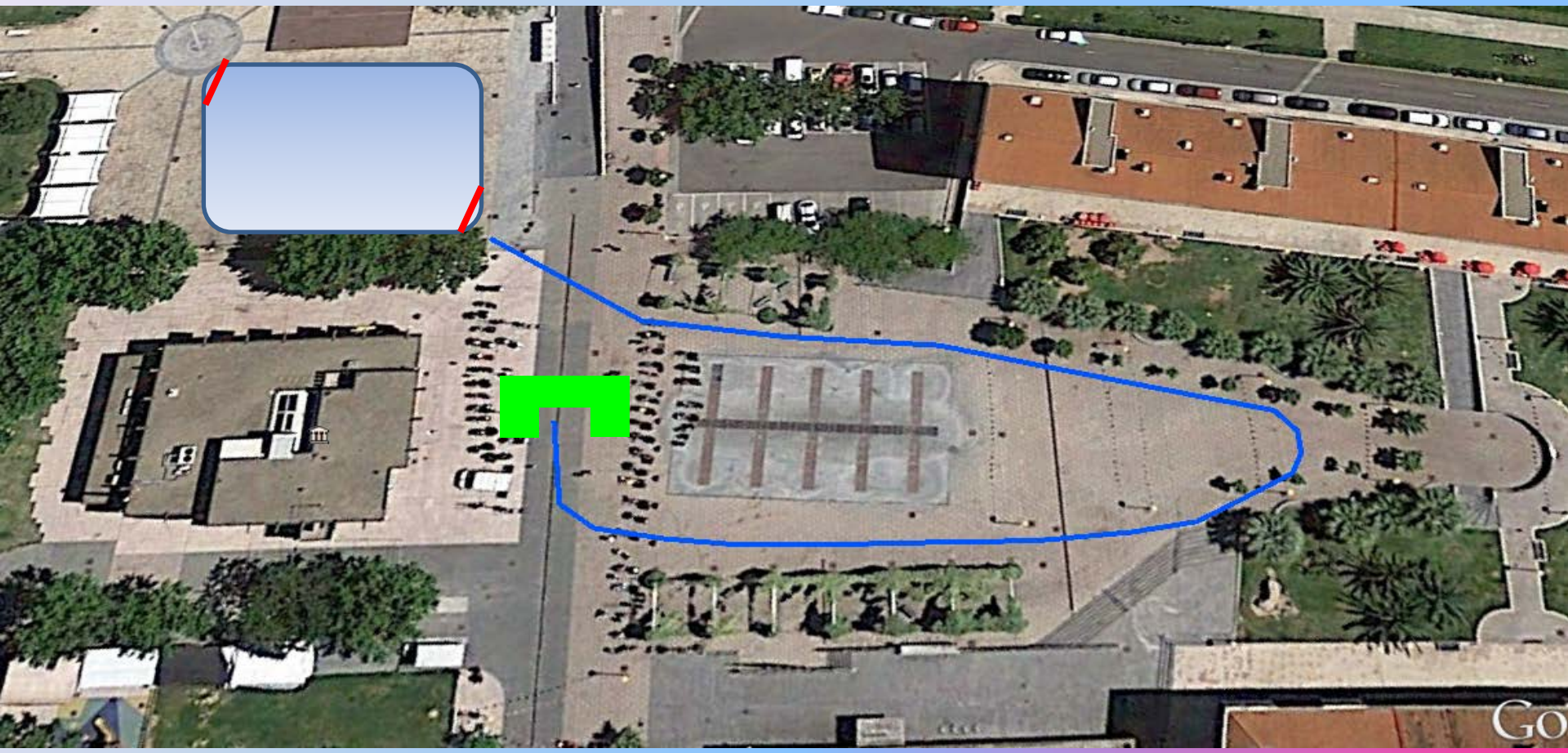

BENJAMIN MIXTO (2006-2007)
Clasificaciones separadas

HORA :11:30

CARRERA A PIE: 350 mts.
CICLISMO: 1680 mts.
CARRERA A PIE: 280 mts.

OCTAVUS TRIATLON | 28 FEBRERO 2016

V DUATLON CROS INFANTIL DE UTEBO - XXXIII JJEE

GOBIERNO DE ARAGON

FEDERACIÓN ARAGONESA DE TRIATLON

BENJAMIN MIXTO **Hora: 11:30**	**Carrera a pie: 350 mts. (2 vueltas)**
	Ciclismo: 1680 mts. (2 vueltas)
	Carrera a pie: 280 mts. (1 vuelta)

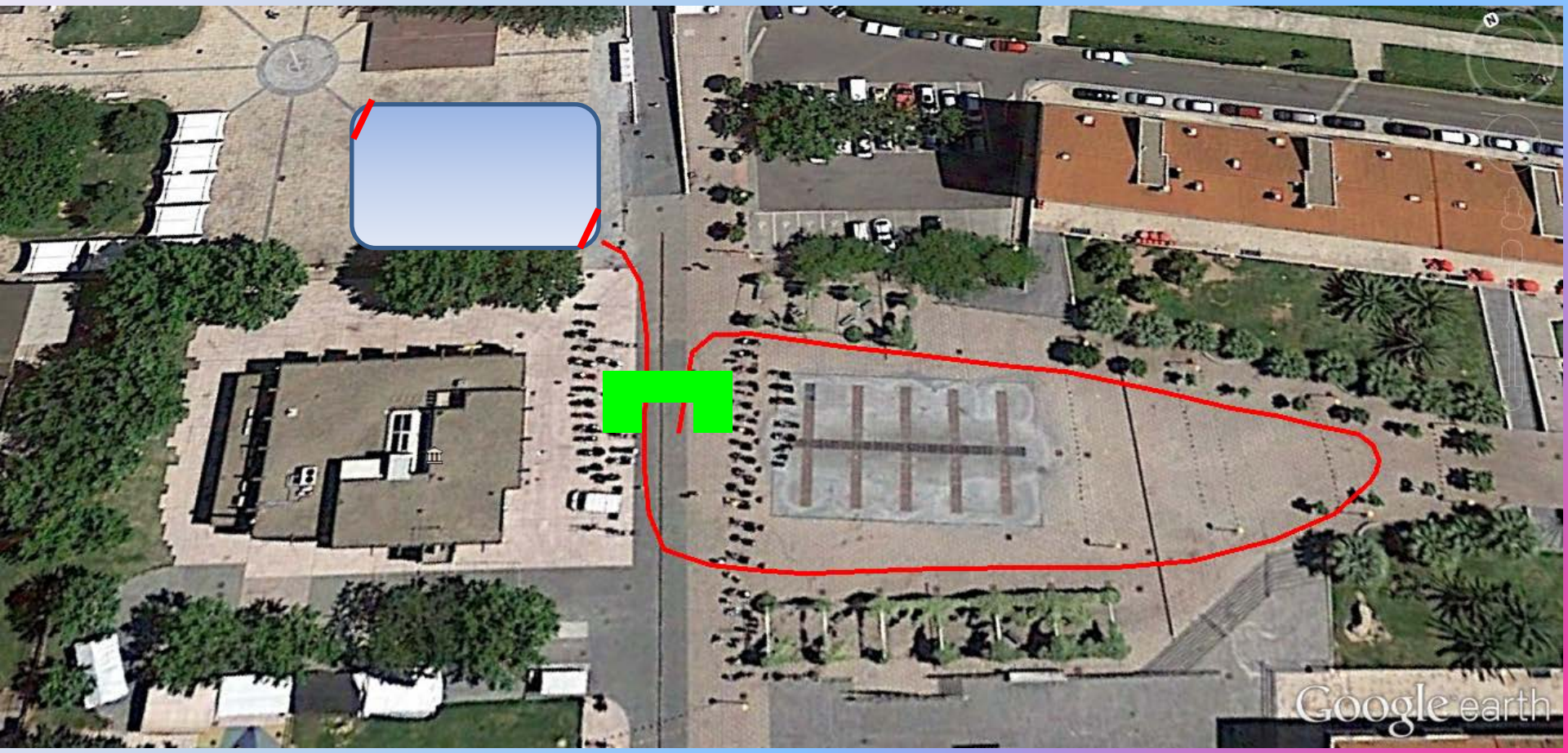

OCTAVUS TRIATLON

28 FEBRERO 2016

V DUATLON CROS INFANTIL DE UTEBO - XXXIII JJEE

BENJAMIN MIXTO **Hora: 11:30**	**Carrera a pie: 350 mts. (2 vueltas)**
	Ciclismo: 1680 mts. (2 vueltas)
	Carrera a pie: 280 mts. (1 vuelta)

OCTAVUS TRIATLON

28 FEBRERO 2016

V DUATLON CROS INFANTIL DE UTEBO - XXXIII JJEE

BENJAMIN MIXTO **Hora: 11:30**	**Carrera a pie: 350 mts. (2 vueltas)**
	Ciclismo: 1680 mts. (2 vueltas)
	Carrera a pie: 280 mts. (1 vuelta)

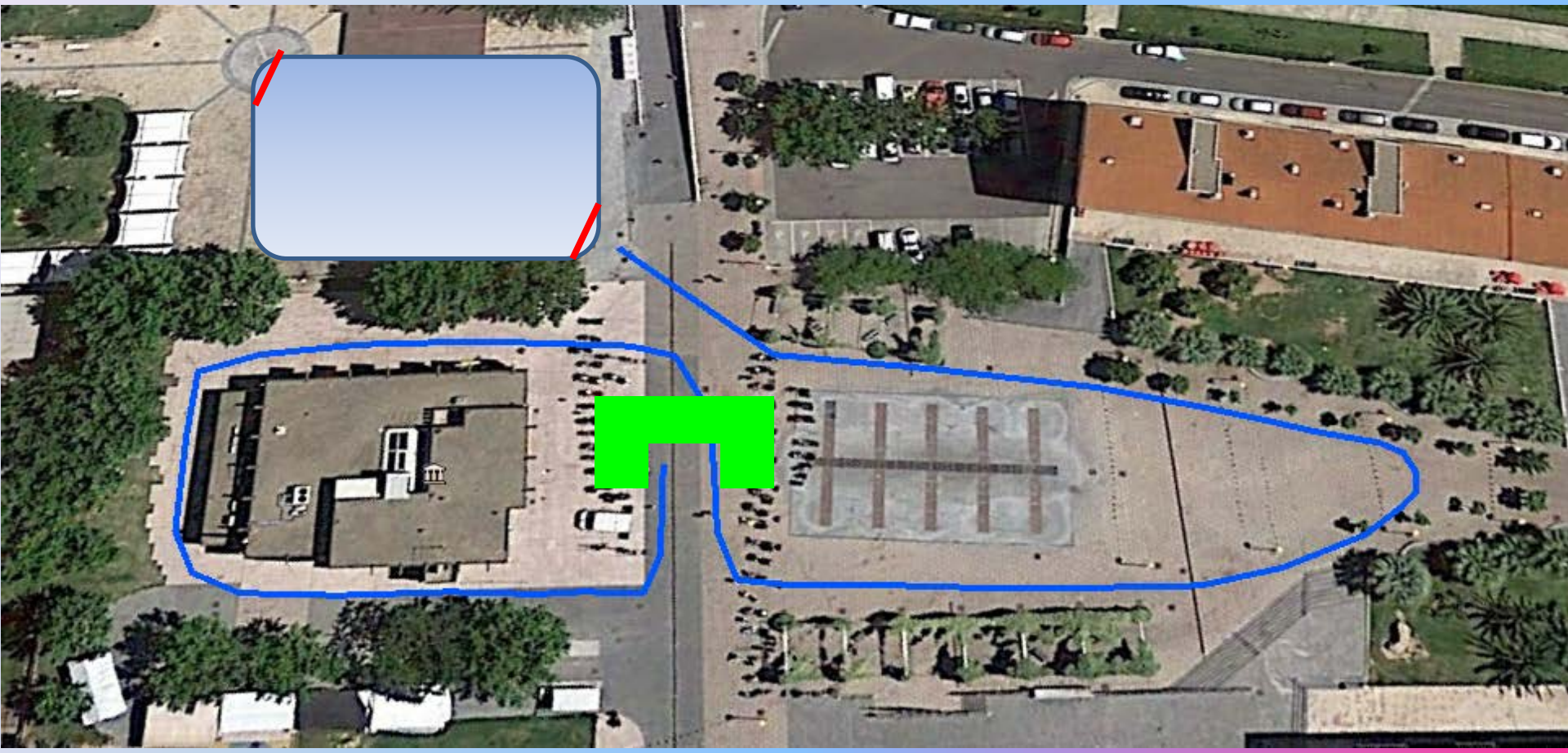

ALEVIN MIXTO (2004-2005)
Clasificaciones separadas

HORA :11:55

CARRERA A PIE: 860 mts.
CICLISMO: 2520 mts.
CARRERA A PIE: 470 mts.

OCTAVUS TRIATLON

28 FEBRERO 2016

V DUATLON CROS INFANTIL DE UTEBO - XXXIII JJEE

GOBIERNO DE ARAGON

FEDERACIÓN ARAGONESA DE TRIATLON

ALEVIN MIXTO Hora: 11:55	Carrera a pie: 860 mts. (1 vuelta)
	Ciclismo: 2520 mts. (3 vueltas)
	Carrera a pie: 470 mts. (1 vuelta)

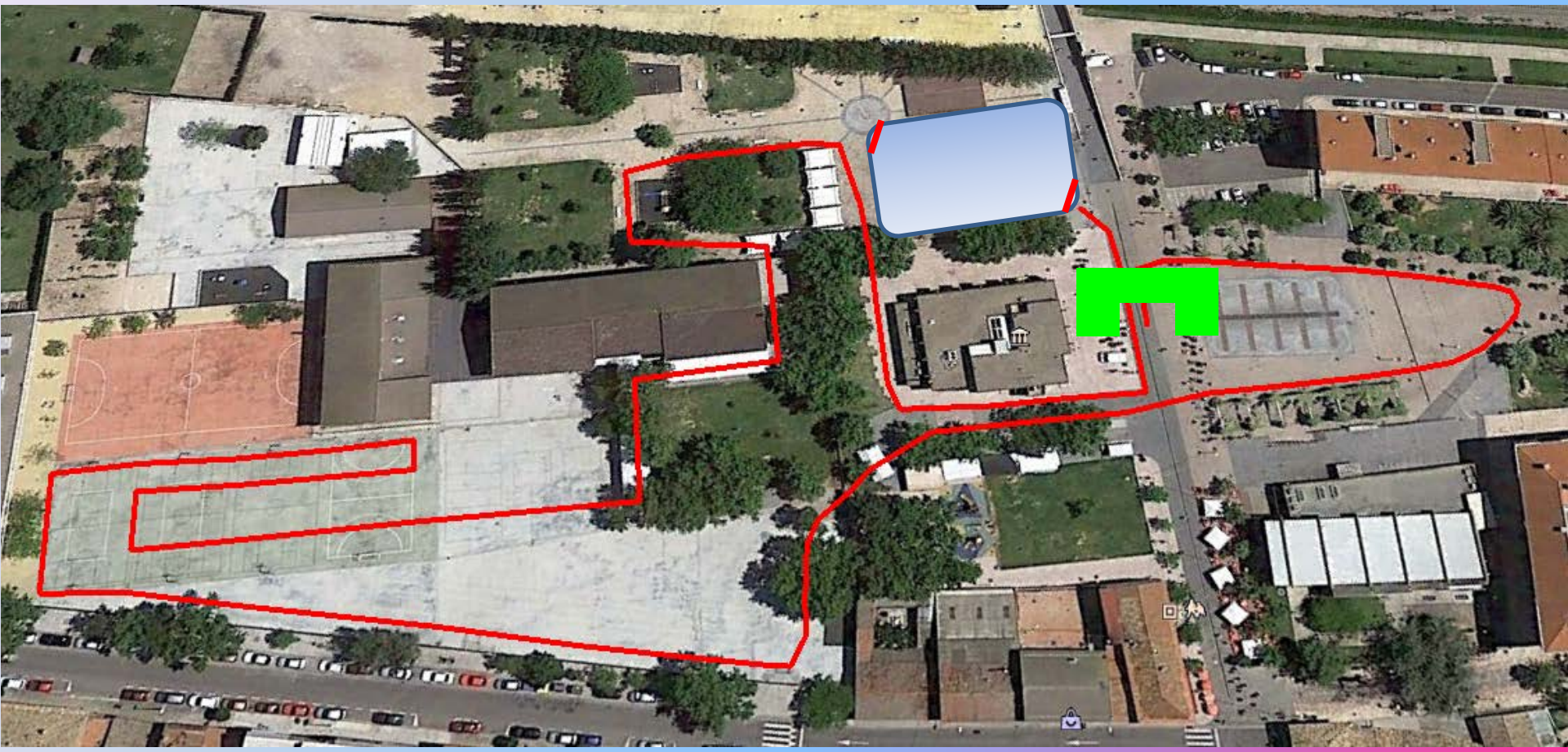

OCTAVUS TRIATLON

28 FEBRERO 2016

V DUATLON CROS INFANTIL DE UTEBO - XXXIII JJEE

GOBIERNO DE ARAGON

FEDERACIÓN ARAGONESA DE TRIATLON

ALEVIN MIXTO Hora: 11:55	Carrera a pie: 860 mts. (1 vuelta)
	Ciclismo: 2520 mts. (3 vueltas)
	Carrera a pie: 470 mts. (1 vuelta)

OCTAVUS TRIATLON

28 FEBRERO 2016

V DUATLON CROS INFANTIL DE UTEBO - XXXIII JJEE

ALEVIN MIXTO Hora: 11:55	Carrera a pie: 860 mts. (1 vuelta)
	Ciclismo: 2520 mts. (3 vueltas)
	Carrera a pie: 470 mts. (1 vuelta)

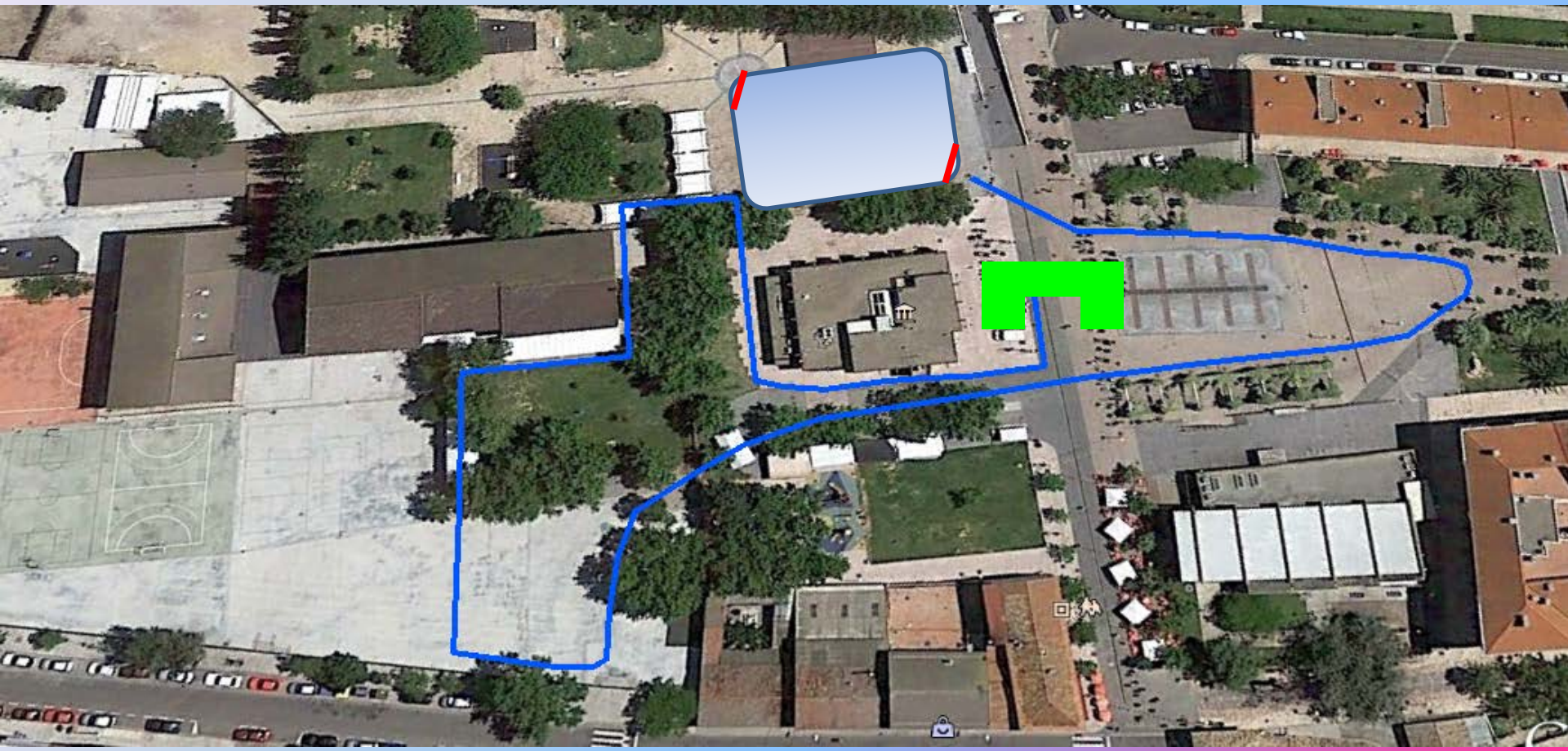

INFANTIL MIXTO (2002-2003)
Clasificaciones separadas

HORA :12:25

CARRERA A PIE: 1720 mts.
CICLISMO: 7380 mts.
CARRERA A PIE: 840 mts.

OCTAVUS TRIATLON

28 FEBRERO 2016

V DUATLON CROS INFANTIL DE UTEBO - XXXIII JJEE

GOBIERNO DE ARAGON

FEDERACIÓN ARAGONESA DE TRIATLON

INFANTIL MIXTO **Hora: 12:25**	**Carrera a pie: 1720 mts. (2 vueltas)**
	Ciclismo: 7380 mts. (3 vueltas)
	Carrera a pie: 840 mts. (1 vuelta)

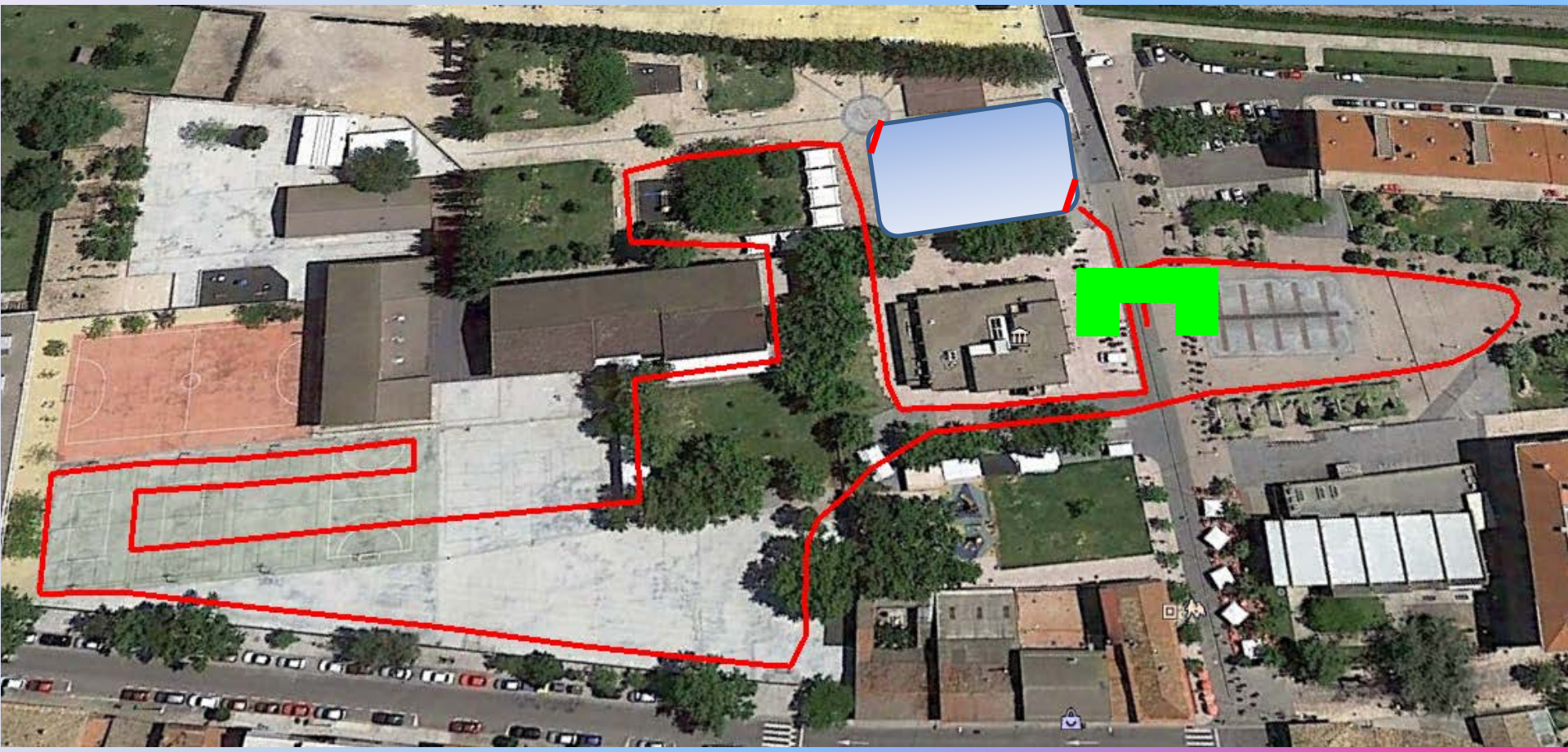

OCTAVUS TRIATLON

28 FEBRERO 2016

V DUATLON CROS INFANTIL DE UTEBO - XXXIII JJEE

INFANTIL MIXTO **Hora: 12:25**	**Carrera a pie: 1720 mts. (2 vueltas)**
	Ciclismo: 7380 mts. (3 vueltas)
	Carrera a pie: 840 mts. (1 vuelta)

OCTAVUS TRIATLON

28 FEBRERO 2016

V DUATLON CROS INFANTIL DE UTEBO - XXXIII JJEE

GOBIERNO DE ARAGON

FEDERACIÓN ARAGONESA DE TRIATLON

INFANTIL MIXTO **Hora: 12:25**	**Carrera a pie: 1720 mts. (2 vueltas)**
	Ciclismo: 7380 mts. (3 vueltas)
	Carrera a pie: 840 mts. (1 vuelta)

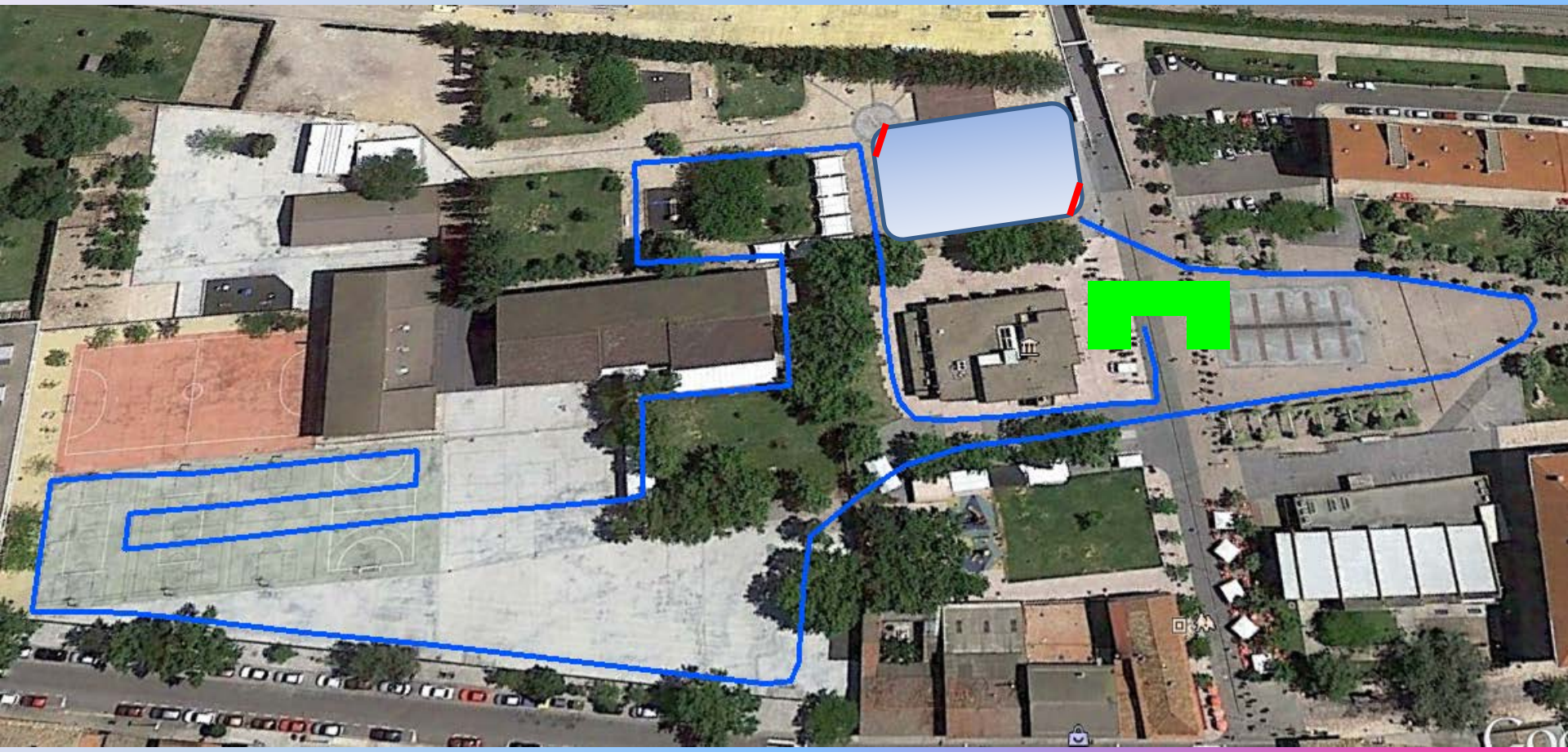

CADETE MIXTO (1999-2000-2001)
Clasificaciones separadas

HORA :12:55

CARRERA A PIE: 2580 mts.
CICLISMO: 9840 mts.
CARRERA A PIE: 840 mts.

OCTAVUS TRIATLON

28 FEBRERO 2016

V DUATLON CROS INFANTIL DE UTEBO - XXXIII JJEE

GOBIERNO DE ARAGON

FEDERACIÓN ARAGONESA DE TRIATLON

CADETE MIXTO Hora: 12:55	Carrera a pie: 2580 mts. (3 vueltas)
	Ciclismo: 9840 mts. (4 vueltas)
	Carrera a pie: 840 mts. (1 vuelta)

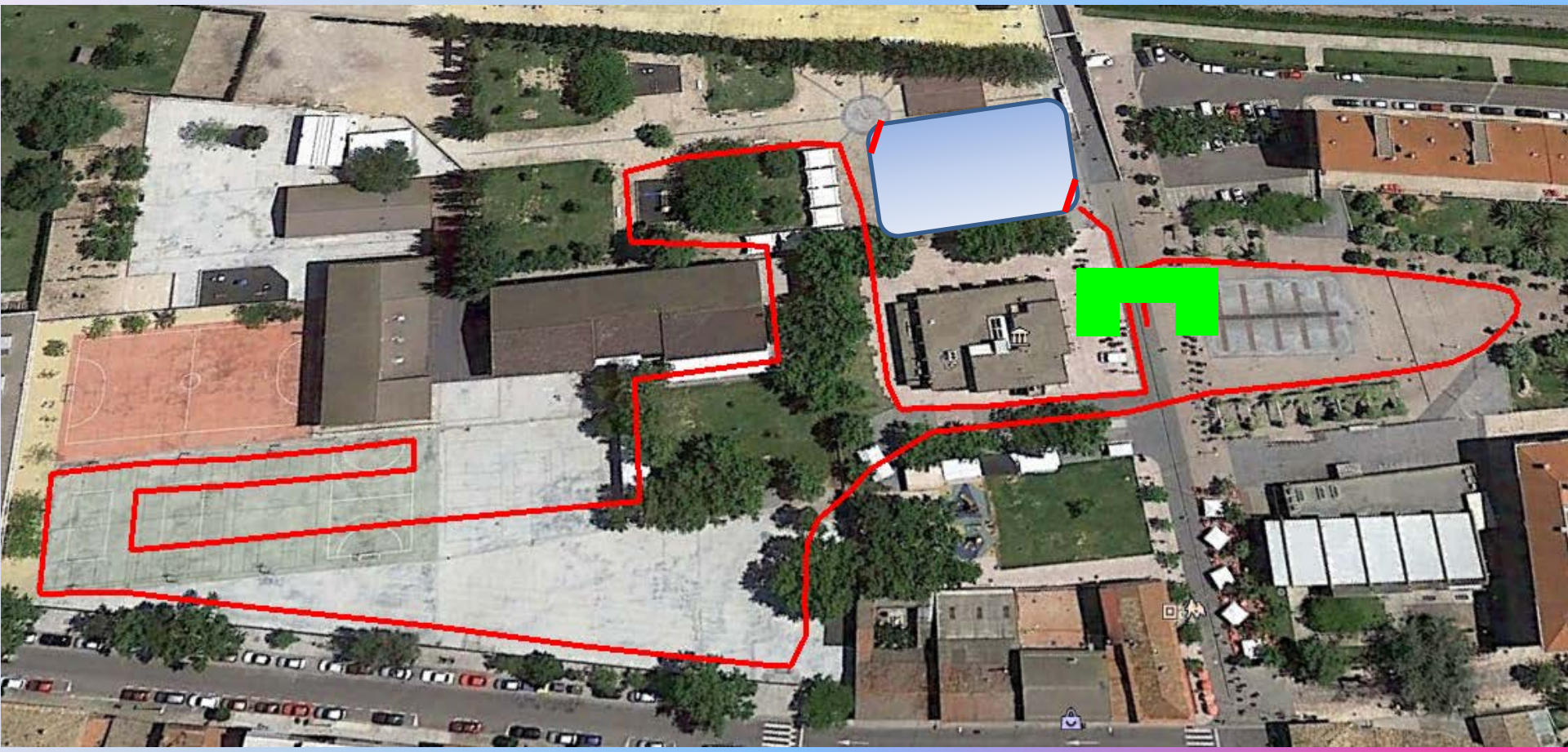

OCTAVUS TRIATLON

28 FEBRERO 2016

V DUATLON CROS INFANTIL DE UTEBO - XXXIII JJEE

GOBIERNO DE ARAGON

FEDERACIÓN ARAGONESA DE TRIATLON

CADETE MIXTO Hora: 12:55	Carrera a pie: 2580 mts. (3 vueltas)
	Ciclismo: 9840 mts. (4 vueltas)
	Carrera a pie: 840 mts. (1 vuelta)

OCTAVUS TRIATLON

28 FEBRERO 2016

V DUATLON CROS INFANTIL DE UTEBO - XXXIII JJEE
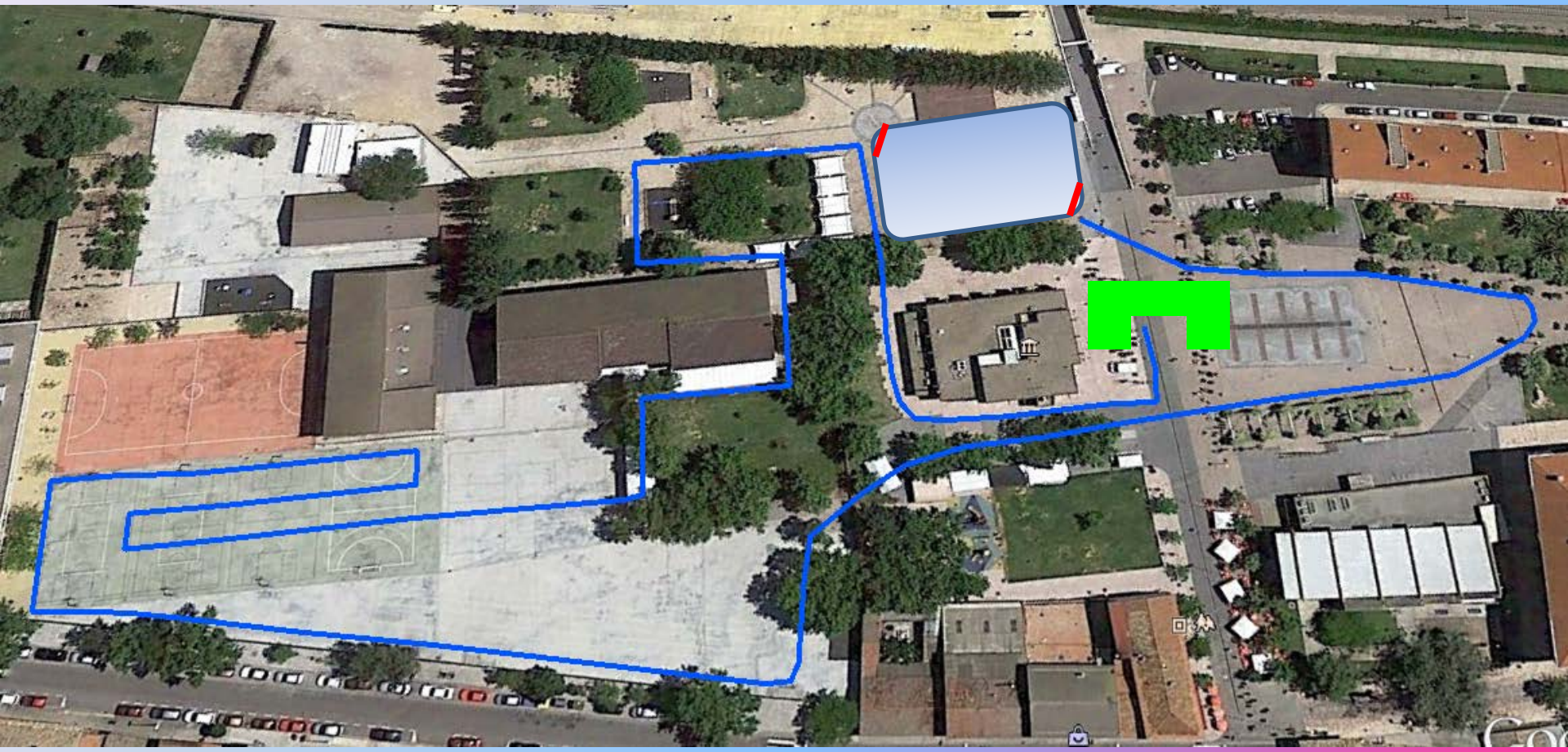
CADETE MIXTO Hora: 12:55	Carrera a pie: 2580 mts. (3 vueltas)
	Ciclismo: 9840 mts. (4 vueltas)
	Carrera a pie: 840 mts. (1 vuelta)