

III ACUATLÓN ESCOLAR TRIATLÓN CIERZO

15 julio 2023

Estanca del Gancho, Ejea de los Caballeros



CLUB NO
TRIALTLÓN SE
CIERZO RENDIRME



DATOS TÉCNICOS

INTRODUCCIÓN

El III Acuatlón escolar Triatlón Cierzo es una prueba deportiva enmarcada en el calendario de la Federación Aragonesa de Triatlón (FATRI).

Su objetivo es la promoción del deporte escolar en la Comunidad Aragonesa. Y aportar una prueba al calendario de la Federación Aragonesa de Triatlón en un paraje muy bonito.

Este evento estará organizado por el Club Triatlón Cierzo con la colaboración del Ayuntamiento de Ejea de los Caballeros y la Federación Aragonesa de Triatlón.

Queda a disposición de la organización el posible cambio de horarios, recorridos o fecha en función de posibles requerimientos de las autoridades que tienen la potestad de autorizar los permisos de la prueba.



IMPORTANTE:

Consulta las condiciones particulares de seguridad y prevención para esta competición.

Cumple las normas y actúa con responsabilidad.

Revisa el listado de tandas para saber cuál es la tuya y en qué horario te toca iniciar la competición.

Revisa los circuitos publicados de esta competición para conocerlos con detalle y no cometer errores.



DATOS TÉCNICOS

CIRCUITOS POR CATEGORÍA:

JUVENIL/CADETE (nacidos en 2006-2007-2008-2009):

- 1,25km de carrera a pie - 500m de natación - 1,25km de carrera a pie.

INFANTIL (nacidos en 2010 y 2011):

- 1,25km de carrera a pie - 500m de natación - 1,25km de carrera a pie.

ALEVÍN (nacidos en 2012 y 2013):

- 600m de carrera a pie - 200m de natación - 600m de carrera a pie.

BENJAMÍN (nacidos en 2014 y 2015):

- 250m de carrera a pie - 100m de natación - 250 m de carrera a pie.

PREBENJAMÍN (nacidos en 2016):

- 125m de carrera a pie - 50 m de natación - 125m de carrera a pie.

HORARIOS:

Control de acceso: 10' antes de cada tanda.

Control de material: 10' antes en pre-salida.

Recogida de dorsales: 17.00 h y hasta 20' antes de cada salida (para todas las categorías)

- 17.30 h Apertura y cierre del área de transición (10' antes de cada salida).

- 17.45 Cámara de llamadas y salida Cadete/Juvenil e infantil.

- 18:30 Cámara de llamadas y salida Alevín.

- 19:00 Cámara de llamadas y salida Benjamín.

- 19:20 Cámara de llamadas y salida de Prebenjamín.

Horarios aproximados (se realizarán salidas según finalice la categoría anterior)



Jurado de Competición (Delegado Técnico o Juez Árbitro.)

1 Representante Federación Aragonesa.

1 Representante del Organizador.

Dirección de Competición

Director de Carrera: Organización.

Director técnico: Federación.



REGLAMENTO

- La competición se rige de forma general por el Reglamento de Competiciones de la Federación Española de Triatlón vigente, siendo los jueces de la FATRI los competentes para la regulación de la competición.
- El organizador de la competición es el Club Triatlón Cierzo.
- Entrega de premios, será al finalizar la competición. Se dará trofeo o medalla para primer, segundo y tercero clasificado masculinos y femenino de las categorías juvenil, cadete e infantil. Al resto de participantes se les entregará medalla de recuerdo.
- Las inscripciones se realizarán a través de la web <http://www.triatlonaragon.org/> y estas se cerrarán a las 23:59 horas del miércoles 12 de julio.
- Si existe conocimiento de una baja de un deportista inscrito antes del cierre de inscripciones, rogamos se comunique en inscripciones@triatlonaragon.org para que esa plaza pueda ser aprovechada por otro deportista escolar que figure en lista de espera.

- <http://triatlonaragon.org/Competiciones/Calendario>



RECORDATORIOS

El deportista es responsable de conocer el protocolo COVID y cumplirlo.

El deportista será responsable de conocer el circuito y del control de número de vueltas que lleva realizado en cada segmento.

Prohibido entrar en meta acompañado de personas no inscritas en la competición. Será motivo de descalificación.

No arrojar material en ninguna parte del recorrido.



REGLAMENTO

Inscripciones: Serán GRATUITAS para todos los participantes.

- Dorsales: La organización proveerá a los participantes de los dorsales que tendrán que llevar.

- a) Dorsal para llevar en el pecho o bien con porta dorsal para la carrera a pie
- b) Gorro marcado con el respectivo dorsal.

- Control de acceso a zona de transición: Se realizará desde 10' antes de tu salida hasta 5' antes. Deberás presentar licencia, DNI u otro documento acreditativo.

- Se informa a los asistentes, en relación con el uso de la imagen, que durante el transcurso de la prueba se captarán imágenes las cuales servirán posteriormente para las publicaciones que se realicen en diferentes medios y RR.SS

- La competición dispondrá de un Jurado de Competición que resolverá cualquier reclamación presentada en plazo y forma, conforme a lo dispuesto por el Reglamento Disciplinario de la FATRI.

- La inscripción en la competición conlleva la aceptación del presente Reglamento.

- Se entregará un dorsal para llevar en el pecho durante carrera a pie, es conveniente llevar una cinta elástica para llevar el dorsal para el tramo de ciclismo.

- Se permitirá ayuda externa en las categorías Benjamín e inferior en el área de transición por parte de oficiales o voluntarios acreditados, impidiendo la entrada a los padres dentro de dicho área de transición

- En general, prevalecerá lo dispuesto en la Normativa de Juegos Escolares de Triatlón

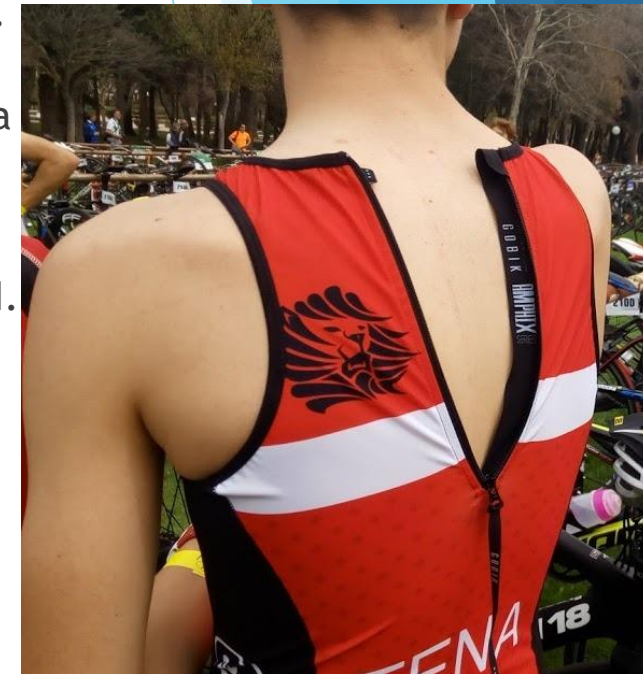

UBICACIÓN Y SERVICIOS



Ubicación: Estanca del Gancho, Ejea de los Caballeros

<https://maps.app.goo.gl/6wywTVJsLatcj44P8>

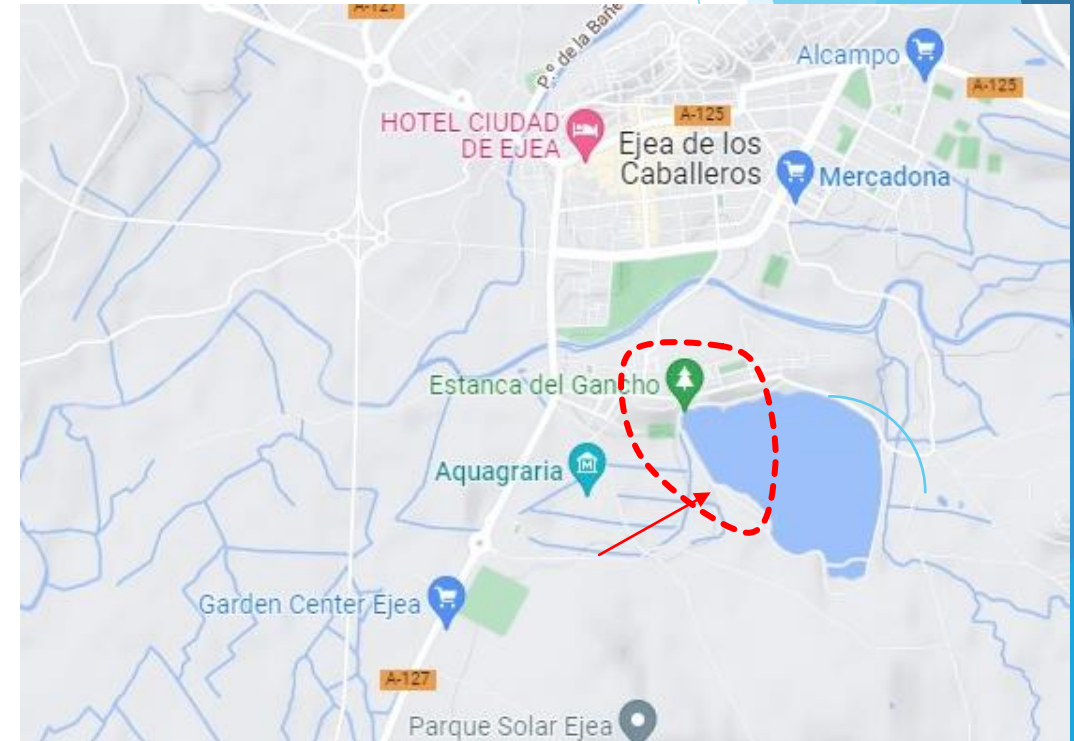

ENTREGA DE DORSALES

en la arboleda donde se encuentran la transición

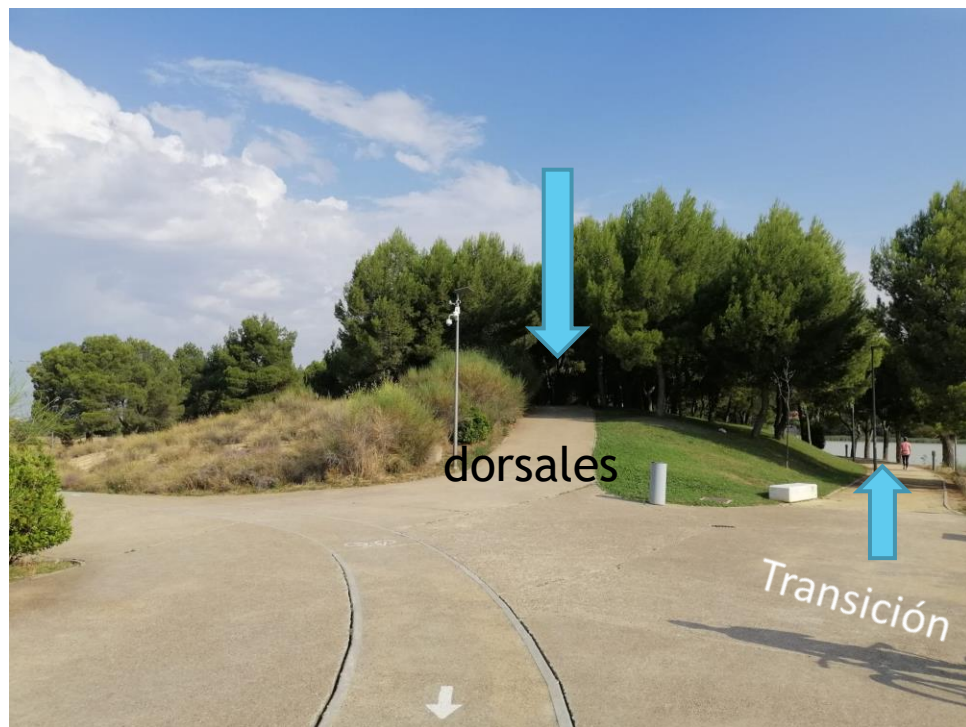

CONTROL DE MATERIAL - SALIDA

CONTROL DE ACCESO A TRANSICIÓN: Desde 10' antes de tu salida hasta 5' antes.

CÁMARA DE LLAMADAS: 5' antes de tu salida
MATERIAL NECESARIO PARA LA COMPETICIÓN:

- Dorsal para llevar con cinta elástica.
- Gorro de natación con dorsal escrito

SALIDA:

- Comienzo a las 17:45. Horario aproximado (se realizarán salidas según finalice la categoría anterior)
- Inicio primer sector carrera a pie.



CIRCUITOS

CADETE - JUVENIL - INFANTIL

Carrera 1,25k a una vuelta, circulando por nuestra izquierda el primer segmento

Entrada en transición directa

Natación 500m a dos vueltas dejando boyas a la derecha

Tercer segmento carrera 1,25k circulación sentido contrario al primer segmento.

Meta en pasillo central zona arboleda

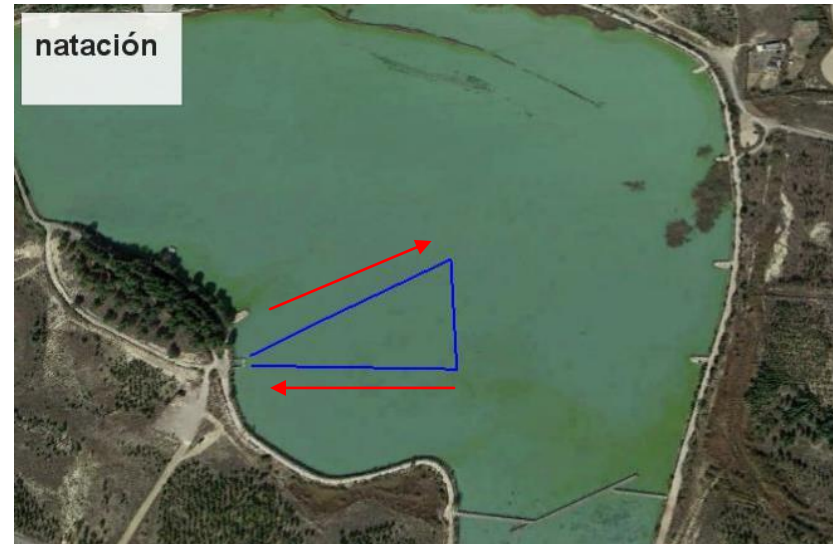

CIRCUITOS

ALEVIN

1º segmento carrera 600m a vuelta única, circulando siempre por nuestra izquierda

Entrada en transición directa

Natación 200m a vuelta única dejando boyas a la derecha

3º segmento carrera 600m vuelta única.

Meta en pasillo central zona arboleda

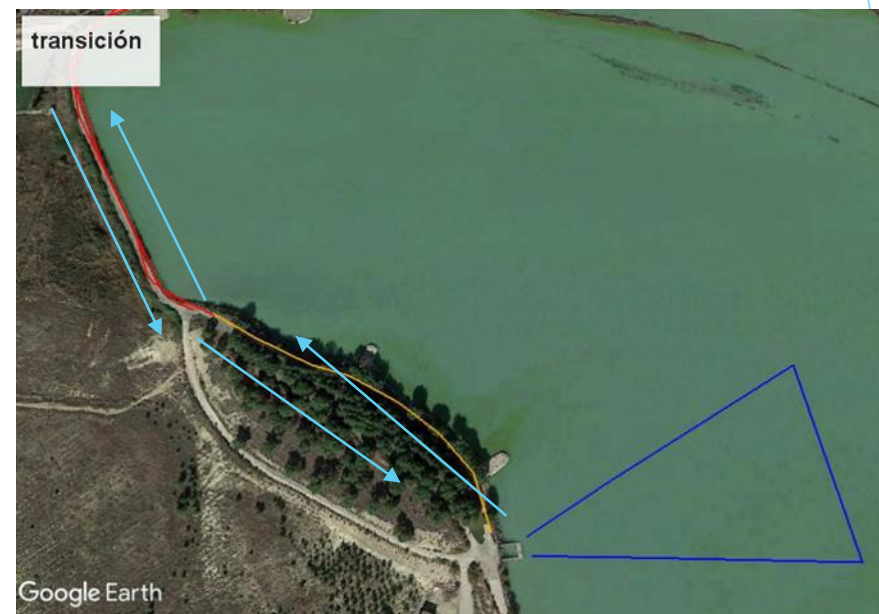

CIRCUITOS

BENJAMIN

1º segmento carrera 250m, siempre circulando por nuestra izquierda.

Entrada en transición directa

2º segmento natación 100m a vuelta única dejando boyas a la derecha

Salida directa desde transición

3º segmento carrera 250m dirección contraria primer segmento.

Meta en pasillo central zona arboleda



PREBENJAMIN

Misma sistemática que categoría benjamín pero con menor distancia

Carrera 125m a vuelta única, siempre por nuestra derecha

Entrada en transición directa

Natación 50m a vuelta única dejando boyas a la derecha

Salida a segunda vuelta de carrera 125m de forma directa desde transición

Meta en pasillo central zona arboleda



DEPORTISTAS

ESPECTADORES

Por normativa de Gobierno de Aragón, y del propio organizador, se admite público pero rogamos respeten la localidad que nos acoge, guarden la distancia de distanciamiento.



CÓMO ACTUAR EN CASO DE ACCIDENTE

- En caso de sufrir un accidente en la carrera dirígete a la zona de servicios sanitarios en zona de meta.
- Si el accidente es grave y necesitas evacuación, solicita ayuda a deportistas y/o voluntarios de la organización para que se organice tu asistencia.
- Recibirás atención sanitaria por parte de los servicios sanitarios del evento.
- En caso de URGENCIA VITAL, el accidentado será llevado al Hospital más cercano según evaluación criterio médico, a la mayor brevedad posible.



Cualquier deportista que sea atendido en el Hospital (por urgencia vital) deberá tramitar EL SIGUIENTE Parte de Accidentes en un plazo de 48 horas y remitirlo a: secretario@triatlonaragon.org
En caso contrario, los hospitales repercutirán al deportista el coste de esa atención sanitaria.